

TRIBUNALE CIVILE DI LUCERA - Consulenza Tecnica d'Ufficio
Esecuzione Immobiliare proc. n. 204/2012 R.E.

LOTTO A - Immobile a Lucera in Via Di Salvia n. 3 - Foglio 29 p.IIa 1025 sub 7

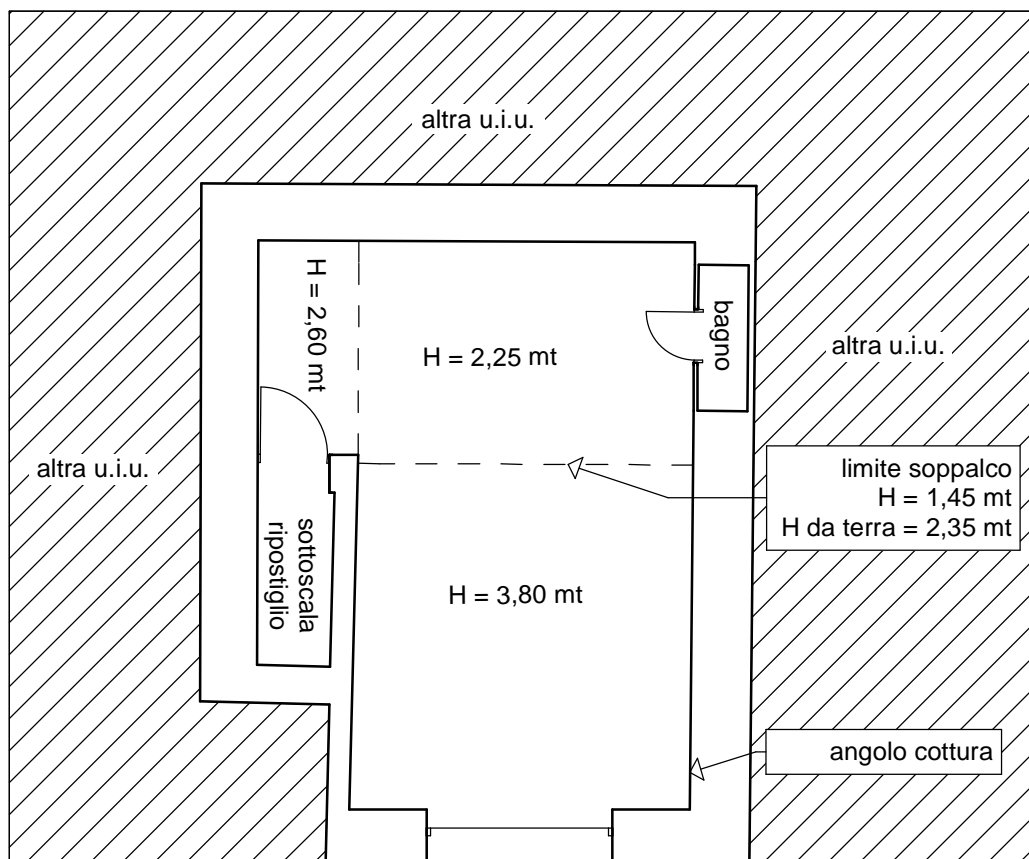

n. civ. 3

VIA DI SALVIA

SUPERFICI

Superficie netta	mq 43,50
Superficie lorda	mq 58,00

N



PIANTA PIANO TERRA

scala 1:100

il ctu
arch. Michele Zolli